

VÄGG MOT ENTRÉ PÅ NY BYGGNAD

förslaget bygger på att den vägg, såväl yttre som inre del, på den nya byggnaden som vetter mot den befintliga, putsas med ett slutsikt av SERPONIT stänksputs kulör 260F(NCS 3050-Y70R) eller enligt ök.

I putsen infogas bokstäver av kalkputs i olika kulör, med sk. skrap-putsteknik.

På den yttre väggen monteras två betongpilastrar, h. 240 cm. 50-100 mm breda och 150-200 mm djupa.

Alt:

Skulle det första förslaget ej gå att genomföra föreslår jag att bokstäverna tillverkas av stålplåt och målas för att sedan monteras cirka två centimeter ut från väggarna, i övrigt enligt skissen.

För båda alternativen gäller:

Dörren till ny byggnad målas "skogsgrün" och ett himmelsblått nyckelhål målas i vilket moln och en fjärran horisont kan skönjas.

Att observera är att fönstret till operatörsrummet försvinner. Det är hursomhelst felplacerat ur arbetsmiljöhänseende (bildskärmar reflekterar ljus).

SKISSUTKAST FÖR KONSTNÄRLIG UTSMYCKNING
AV NY BYGGNAD VID
OSKARSHAMNS RÄDDNINGSTJÄNST

"SAVEOURSOULS" skissutkast nr.1-2010-02-16
konstnär: Hans Fredholm, Parkgatan 23 57533 EKSJÖ
0381-10701, 0705810701, e-mail: info@fld.se

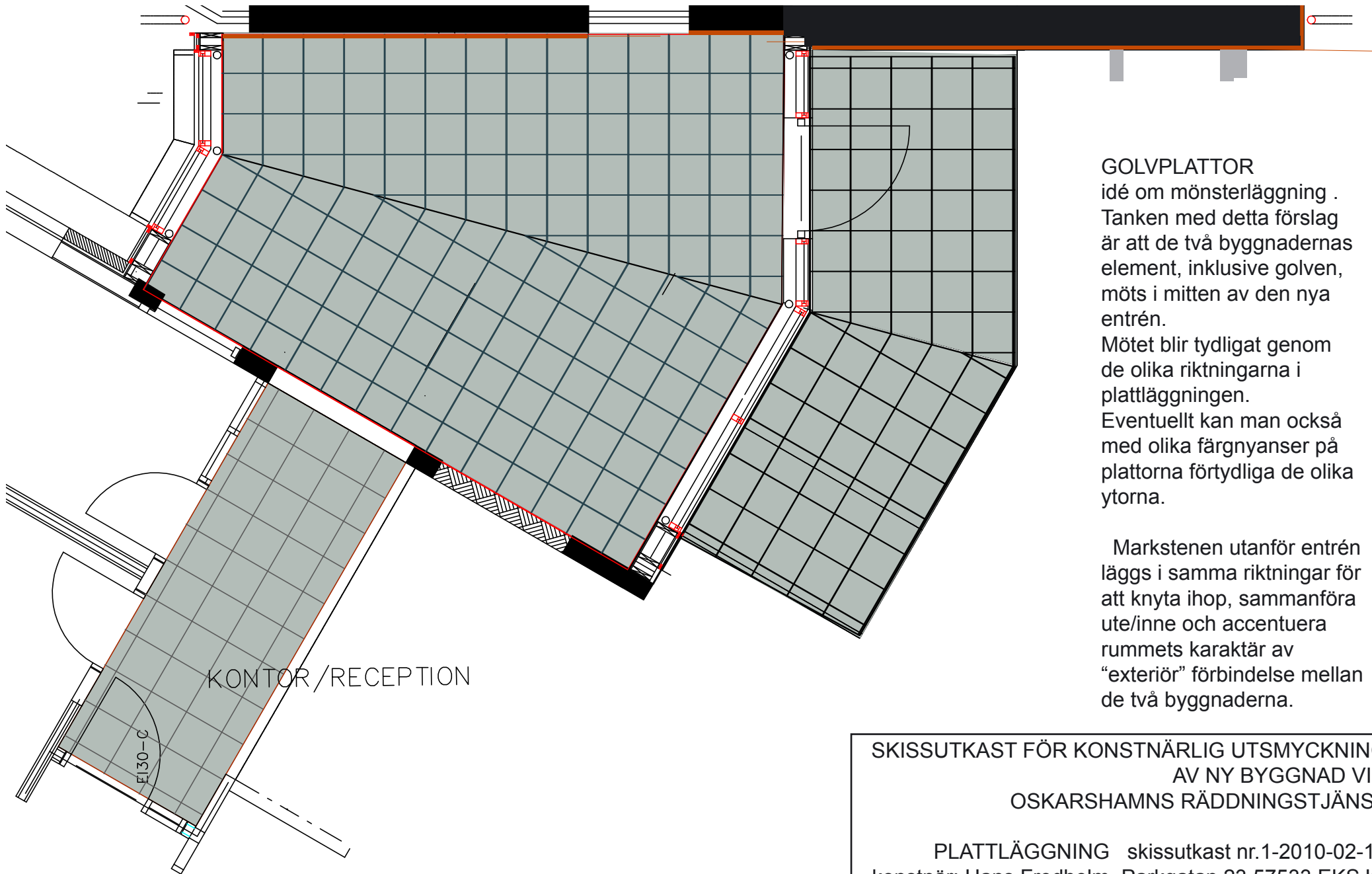

GOLVPLATTOR

idé om mönsterläggning .
Tanken med detta förslag
är att de två byggnadernas
element, inklusive golven,
möts i mitten av den nya
entrén.

Mötet blir tydligt genom
de olika riktningarna i
plattläggningen.

Eventuellt kan man också
med olika färgnyanser på
plattorna förtydliga de olika
ytorna.

Markstenen utanför entrén
läggs i samma riktningar för
att knyta ihop, sammanföra
ute/inne och accentuera
rummets karaktär av
“exteriör” förbindelse mellan
de två byggnaderna.

SKISSUTKAST FÖR KONSTNÄRLIG UTSMYCKNING
AV NY BYGGNAD VID
OSKARSHAMNS RÄDDNINGSTJÄNST

PLATTLÄGGNING skissutkast nr.1-2010-02-16
konstnär: Hans Fredholm, Parkgatan 23 57533 EKSJÖ
0381-10701, 0705810701, e-mail: info@fld.se

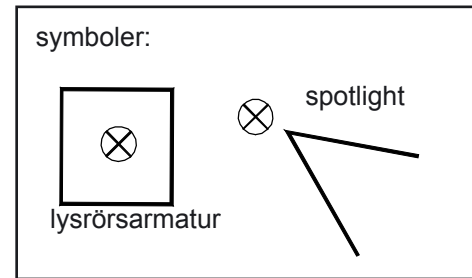
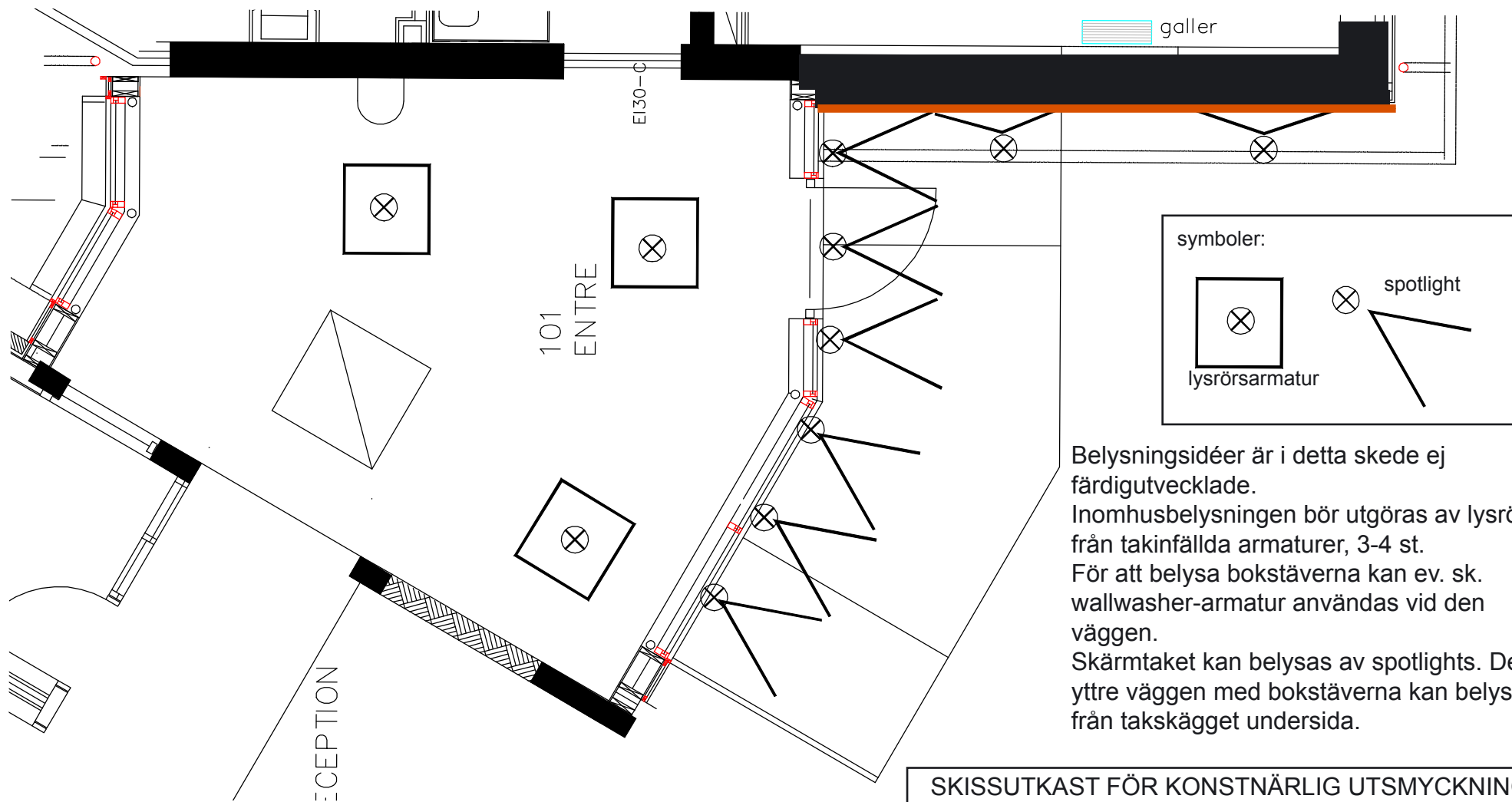

Belysningsidéer är i detta skede ej färdigutvecklade.
 Inomhusbelysningen bör utgöras av lysrör från takinfällda armaturer, 3-4 st.
 För att belysa bokstäverna kan ev. sk. wallwasher-armatur användas vid den väggen.
 Skärmtaket kan belysas av spotlights. Den yttre väggen med bokstäverna kan belysas från taksågget undersida.

SKISSUTKAST FÖR KONSTNÄRLIG UTSMYCKNING
 AV NY BYGGNAD VID
 OSKARSHAMNS RÄDDNINGSTJÄNST

BELYSNING skissutkast nr.1-2010-02-16
 konstnär: Hans Fredholm, Parkgatan 23 57533 EKSJÖ
 0381-10701, 0705810701, e-mail: info@fld.se